

KATASTRÜKSUSE PLAAN

Mõõtkava M 1:2000

Maakond: Harju Linn: Maardu

Katastrüksuse nimi/adress: Koorle

Mõõdistamise aeg: veebruar 2010.a. Katastrikaardi nr. 6395I
 Koostamise aeg: 16. veebruar 2010.a.

Koordinaadid L-EEST 97 süsteemis Töö nr. LE-05-08

Mõõdista: Endel Leppik Koostas: Endel Leppik
 Tallinn, Püha tee 6-17 /2015 Tegevusliitsents: 227 MA-K
 Tel. 5079721

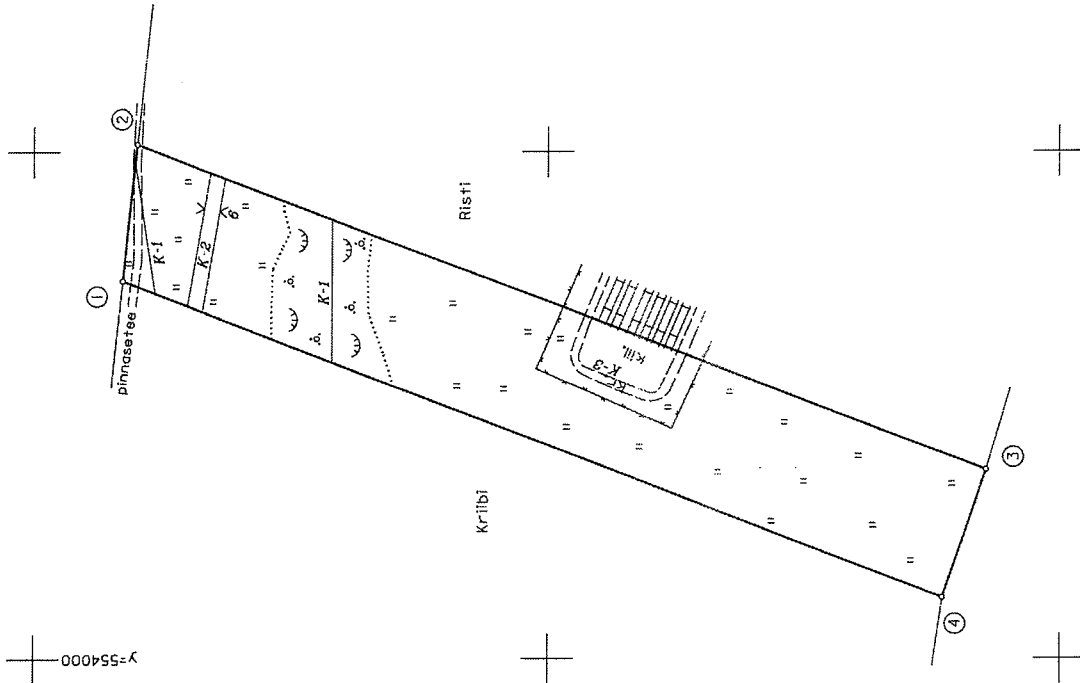

x=6592400
y=554000

Piiripindmete tabel

Pliiri nr.	Koordinaadid		Sisenurk		Joone pikkus (m)
	X	Y	o	'	
1	6592365,52	554149,02	105	33	54,27
2	6592360,05	554203,01	74	36	355,73
3	6592028,37	554074,44	92	29	53,22
4	6592045,44	554024,04	87	22	343,66
1	6592365,52	554149,02			

Maa-amet

Maakataster

Katastrüksus 44604-002-0075

Registreerimise aeg 14.09.2010

Katastripidaja Üllar Kuhu



Leppemärgid:

- Maauksuse piir
- Naabermaauksuse piir
- o Koordineeritud piirimärk
- ② Piiripunkti number
- K-1 Klitsendus (elektriliinid)
- K-2 Klitsendus (kraav)
- K-3 Klitsendus (teed)

EKSPLIKATSIOON (m²)

Katastrüksuse nimetus (nr.)	Kokku	s.h. õhitiisid
Koorle	18438	906

KATASTRÜKSUSE PLAAN Mõõtkava 1:2000

Maakond: HARJU Linn: MAARDU

Katastrüksuse nimi: KELDRE I
 Mõõdistamise aeg: jaanuar 2004 a. Katastrihaardi number:
 Koostamise aeg: 21. jaanuar 2004 a. 592554
 Mõõdistas: Tiiu Luup
 Rakendusgeodeesia ja Ehitusgeoloogiat Inseneribüroo
 I32 MA-k 24.09.1990.a.

PIIRIANDMED

Punkt nr	X koordinaadid	Y koordinaadid	Sise-nurgad	Joonte pikkused
1	6592198.00	554354.18	91°22'	124.94
2	6592151.85	554470.28	91°09'	133.09
3	6592027.21	554423.60	95°22'	131.99
4	6592061.73	554296.20	82°07'	148.09
1	6592198.00	554354.18		

Märkus: koordinaadid L-EST 97 süsteemis

Maa-amet
 Maakataster
 Katastrüksus 44604-002-0034
 Registreerimise aeg 15. septembril 2004
 Registreerija (Üllar Kallb)

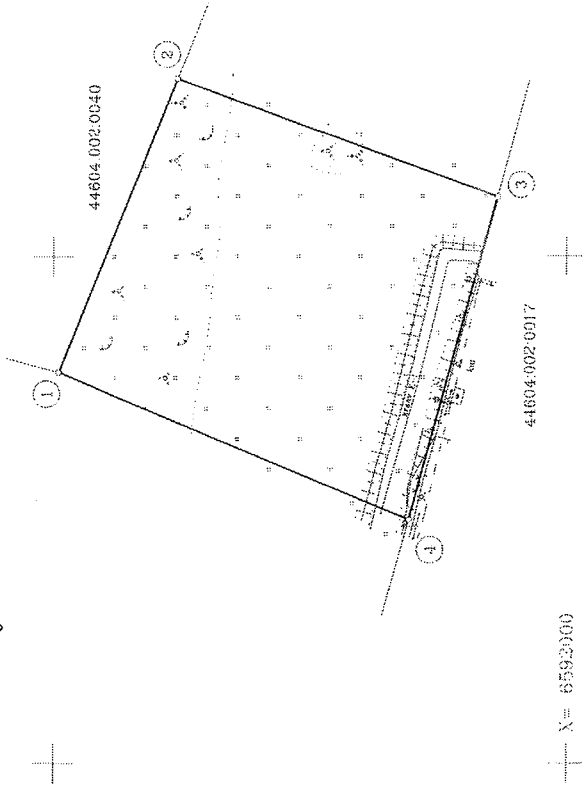
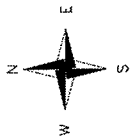

LISA 3
 LEHT 2 (8)

Leppemärgid:

- katastrüksuse piir
- - - - - naaberkatastrüksuse piir
- o püramm
- ⊙ püripunkti number
- K-1 kitsendus (veed)

EKSPLIKATSIOON (m²)

Katastrüksuse nimetus	Pindala	
	kokku	sh. ehitised
KELDRE I	17994	

KATASTRÜKSUSE PLAAN Mõotkava 1:2000

Maakond: HARJU

LINN: MAARDU

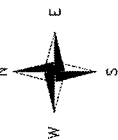

X = 6592000

Y = 554200

Katastrüksuse nimi: KELDRE II
Mõõdistamise aeg: jaanuar 2004 a. Katastrikaardi number
Koostamise aeg: 21. jaanuar 2004 a. 591554

Mõõdistas: Tiit Luup
Rakendusgeodeesia ja Ehitusgeodeesia Inseneribüroo
132 MA-K 24.09.1999 a.

PIIRIANDMED

Punkti nr	X koordinaatid	Y	Sise-nurgad	Joonte pikkused
1	6591856.31	554202.05	99°58'	135.79
2	6591820.61	554333.06	68°12'	71.90
3	6591763.23	554239.74	99°33'	110.99
4	6591818.18	554184.21	92°38'	17.62
5	6591834.17	554191.62	179°39'	24.47
1	6591856.31	554202.05		

Märkus: Koordinaatid L-EST 97 süsteemis.

Maa-amet
Maakataster
Katastrüksus 44604:007:0033
Registreerimise aeg: 08. september 2004
Registreerija: (Ruth Milba)

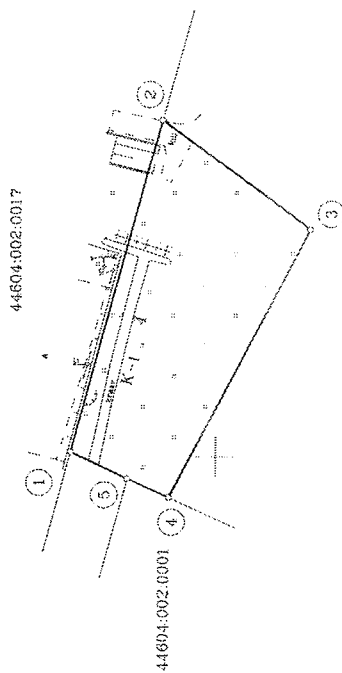

Leppemärgid:

- katastrüksuse piir
- - - naaberkatastrüksuse piir
- o püürimärk
- ⊙ piiripunkti number
- K-I kitsendus (veed)

EKSPLIKATSIOON (m²)

Katastrüksuse nimetus	Pindala	
	kokku	sh. ehitised
KELDRE II	7025	-

Katastrüksuse moodustamine plaanimaterjali alusel

KATASTRÜKSUSE PLAAN Mõõtkaava: 1:5000

Maakond: Harju maakond
 Omavalitsus: Maardu linn
 Linnaosa/küla:

Katastrüksuse nimi/aadress: Rügimaa 1
 Katastrüksuse moodustamise õiguslik alus: Keskkonnaministri käskkirj
 Koostamise aeg: 23. märts 2010. a.
 Katastri aluskaardi nr.: 63.951

Koostaja: Maa-ameti kinnisvara haldamise osakonna peaspetsialist Maire Tomson

Nõustun katastrikaardil moodustatud katastrüksuse piiri ja pindalaga:

Kohaliku omavalitsuse volitatud esindaja:

alkiri [Signature] nimi RUTH MILVA
 13.04.2010 kuupäev
 alkiri [Signature] nimi RAIVO VÄLJHER
 13.04.2010 kuupäev

Maa taotleja esindaja:

Maa-ameti peadirektori esimehe asetäitja peadirektori ülesannetes Raivo Väljher

Maa-amet
 Maakataster

Katastrüksus 44604-002-0066
 Registreerimise aeg 16.04.2010
 Katastripiir Ruth Milva



KATASTRÜKSUS
 MOODUSTATUD
 PLAANI ALUSEL

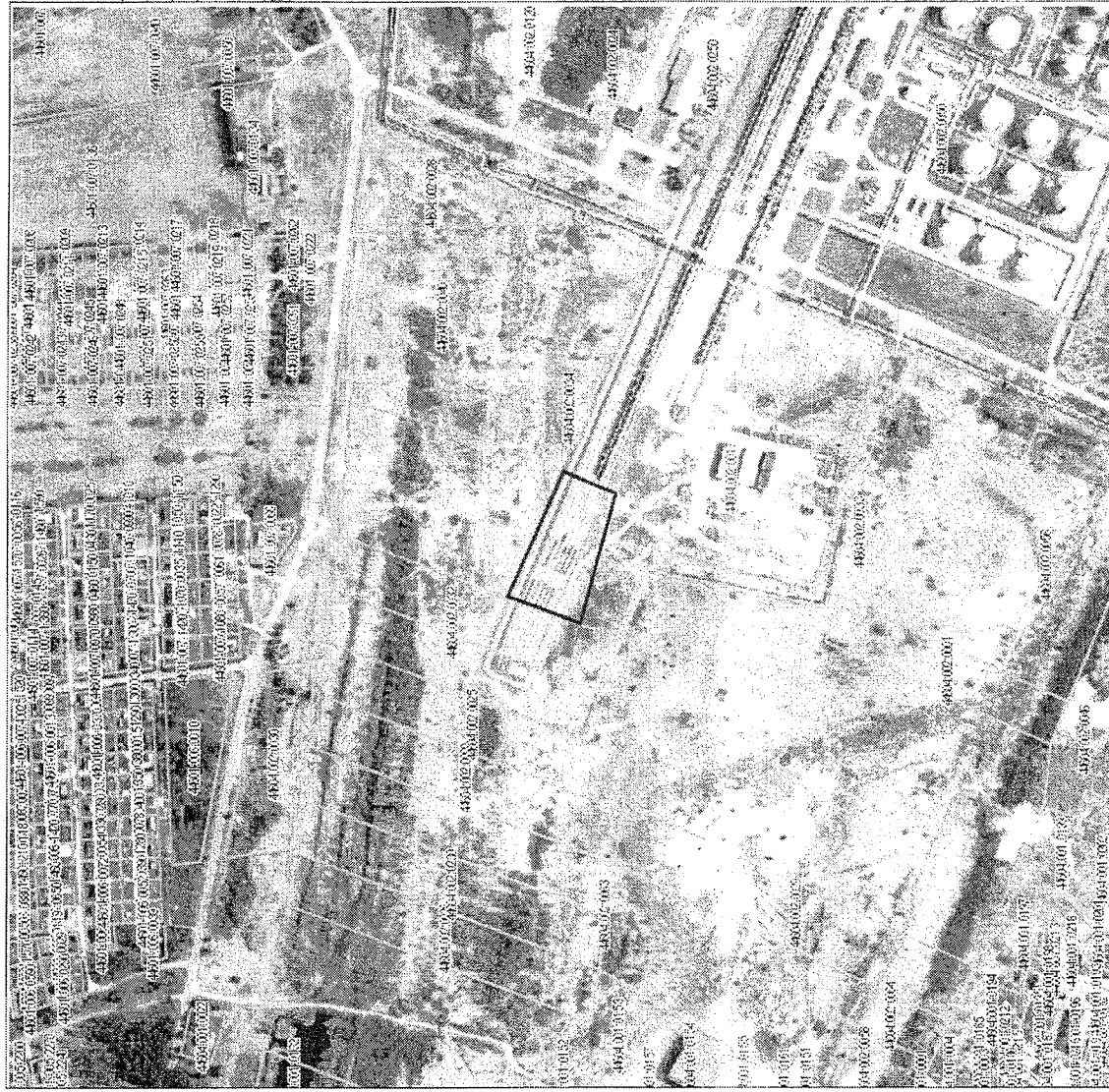

Leppemärgid

- katastrüksuse piir
- registreeritud katastrüksuse piir
- maakonna piir
- omavalitsuse piir
- asustatuse piir

Katastrüksuse nimetus	Pindala (m ²)	
	Kokku	sh ehitised
Rügimaa 1	9617	9617

EKSPLIKATSIOON

Katastrüksuse moodustamine plaanimaterjali alusel

KATASTRÜKSUSE PLAAN

Mõõtkava: 1:5000

Maakond: Harju maakond
 Omavalitsus: Maardu linn
 Linnaosa/küla:
 Katastrüksuse nimi/aadress: Rõigimaa 5
 Katastrüksuse moodustamise õiguslik alus:
 Keskkonnaministri käskkirj nr. 573 12. sept 2010 a.
 Koostamise aeg: 23. märts 2010. a. Katastri atlaskaardi nr.: 63.951
 Koostaja: Maa-ameti kinnisvara haldamise osakonna peaspetsialist Maire Tomson

Nõustun katastrikaardil moodustatud katastrüksuse piiri ja pindalaga:

Kohaliku omavalitsuse volitatud esindaja:

allkiri *Maire Tomson* nimi
 13.04.2010. Kuupäev
 allkiri *Raivo Vaino* Kuupäev
 13.04.2010

Maa taotleja esindaja:

Maa-ameti peadirektori esimene asetäitja peadirektori ülesannetes Raivo Vaino

Maa-amet
 Maakataster
 44604-002-0069
 Katastrüksus
 Registreerimise aeg 19.04.2010
 Katastripealane
 Ruth Milva



KATASTRÜKSUS
 MOODUSTATUD
 PLAANI ALUSEL

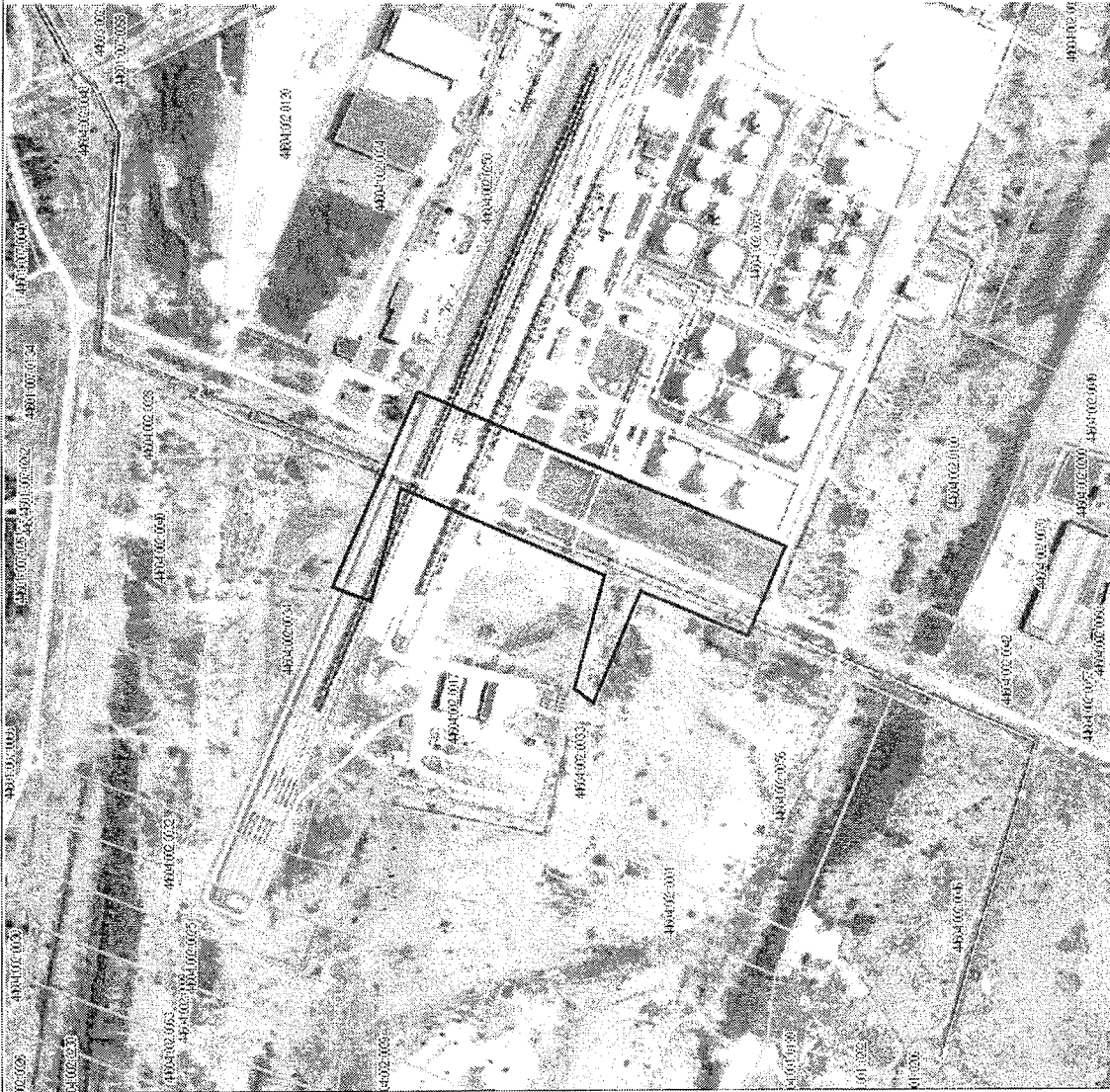

EKSPLIKATSIOON

Katastrüksuse nimetus	Pindala (ha)	
	Kokku	sh. ehitised
Rõigimaa 5	4.82	2.85

Leppemärgid

- _____ katastrüksuse piir
- _____ registreeritud katastrüksuse piir
- _____ maakonna piir
- _____ omavalitsuse piir
- _____ asustusüksuse piir

Katastriliku moodustamine plaanimaterjalil alusel

KATASTRILIKU MOODUSTAMINE

Möötkava: 1:5000

Maakond: Harju maakond

Omavalitsus: Maardu linn

Linnasafkida:

Katastriliku moodustamise nimiaadress: Riigimaa 6

Katastriliku moodustamise õiguslik alus: Keskkonnaministri käskkirj

Koostamise aeg: 23. märts, 2010. a.

Koostaja: Maa-ameti kinnisvara haldamise osakonna peaspetsialist Maire Tomson

Nõustun katastrikaardil moodustatud katastriliku piiri ja pindalaga.

Kohaliku omavalitsuse volitatud esindaja:

alkiri *Maire Tomson* nimi *Maire Tomson*

kuupäev *13.04.2010*

alkiri *Ruth Milva* nimi *Ruth Milva*

kuupäev *13.04.2010*

Maa-amet
Maa-kataster

Katastriliku moodustamise registreerimise aeg: 19.04.2010

Katastriliku moodustamise registreerimise koostaja: Ruth Milva

KATASTRILIKU MOODUSTAMINE
PLAANI ALUSEL



Leppemärgid

- katastriliku piir
- registreeritud katastriliku piir
- maakonna piir
- omavalitsuse piir
- asustuskuse piir

Katastriliku nimetus	Pindala (m ²)	
	Kokku	ehitised
Riigimaa 6	11 000	—

EKSPLIKATSIOON

Katastrüksuse moodustamine plaanimaterjalil alusel

KATASTRÜKSUSE PIAAN

Maõtkkava: 1:5000

Maakond: Harju maakond
 Omavalitsus: Maardu linn
 Linnasafkõla:

Katastrüksuse nimilaadress: Riigimaa 21

Katastrüksuse moodustamise õiguslik alus:
 Keskkonnaministri käsikirri

Koostamise aeg: 23. märts 2010. a.
 Katastri aluskaardi nr.: 63.951

Koostaja: Maa-ameti kinnisvara haldamise osakonna peaspetsialist Maire Tomson

Nõustun katastrikaardil moodustatud katastrüksuse piiri ja pindalaga.

Kohaliku omavalitsuse volitatud esindaja:

Maa teotleja esindaja:
 Maa-ameti peadirektori esimene asetäitja peadirektori ülesannetes Raivo Väinale

alkiri: *[Signature]* nimi: *[Name]*
 13.04.2010 Kuupäev

alkiri: *[Signature]* nimi: *[Name]*
 13.04.2010 Kuupäev

Maa-amet
 Maakataster
 Katastrüksus 44604:002:0067
 Registreerimise aeg: 19.04.2010
 Katastripidaja: Ruth Mõlva

KATASTRÜKSUS
 MOODUSTATUD
 PIAANI ALUSEL

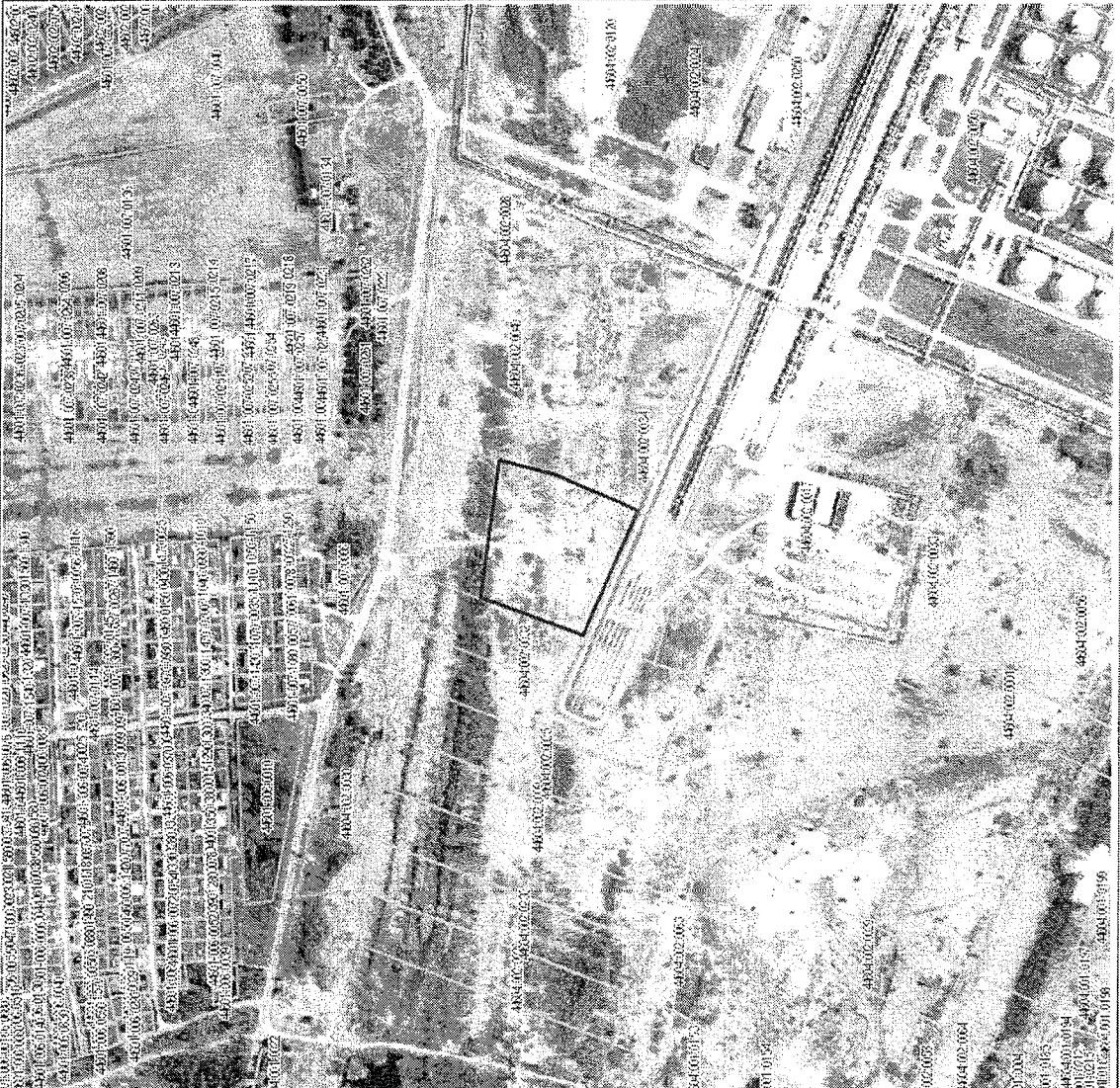

Leppemärgid

- katastrüksuse piir
- registreeritud katastrüksuse piir
- maakonna piir
- omavalitsuse piir
- asustusüksuse piir

EKSPLIKATSIOON	
Katastrüksuse nimetus	Pindala (m ²)
Riigimaa 21	Kokku 18 500
	ehitised —

KATASTRÜKSUSE PLAAN

Möötkava 1:2000

Maakond: HARJU

LINN: MAARDU

Katastrüksuse nimi: RISTI

Möödistamise aeg: 20. oktoober 2003.a. Katastrükaardi number: 592564

Koostamise aeg: 21. oktoober 2003.a.

Möödistas: Tiit Luup
Rakendusgeodeesia ja Ehitusgeodeesia Inseneribüroo
132 MA-k 24.09.1989.a.
Koostas: Tiit Luup

PIIRIANDMED

Punkti nr.	X	Y	Sise- nurk	Sise- pikkused	Joonte pikkused
1	6592360.09	554202.97	105°18'	105°18'	55.78
2	6592354.48	554258.46	75°18'	75°18'	273.81
3	6592098.06	554162.16	185°32'	185°32'	91.63
4	6592009.37	554338.38	88°39'	88°39'	66.62
5	6592028.38	554074.47	85°13'	85°13'	355.73
1	6592360.09	554202.97			

Märkus: Koordinaadid L-Est 97 süsteemis.

Maa-amet
Maakataster

Katastrüksuse
Registreerimise aeg 17. juuni 2004

Registreerija
(Ülar Kuhu)

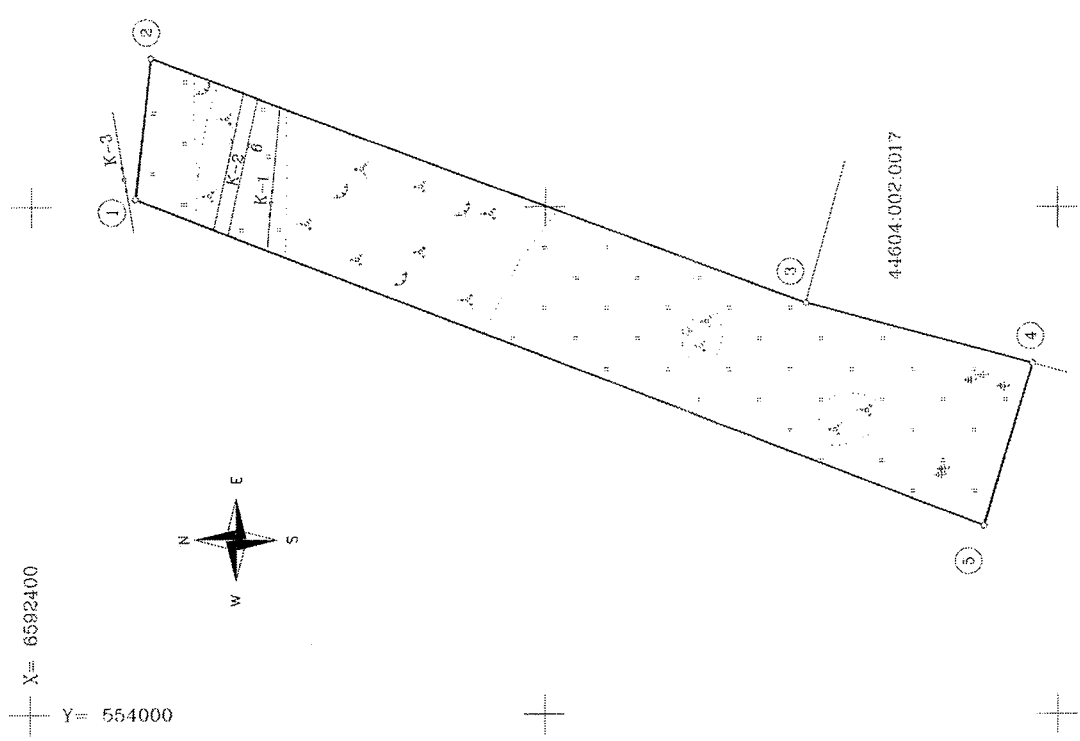

X = 6592400
Y = 554000

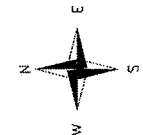

Leppemärgid:

- katastrüksuse piir
- naaberkatastrüksuse piir
- o piirimärk
- ⑥ piiripunkti number
- K-1 kitsendus (elektrilül 110kV)
- K-2 kitsendus (veed)
- K-3 kitsendus (elektrilül 6kV)

EKSPLIKATSIOON (m²)

Katastrüksuse nimetus	Pindala	
	kokku	sh. ehitised
RISTI	20505	-